

2023年10月

グループホーム

「ふる里の風」運営推進会議



グループホーム「ふる里の風」
株式会社ビレッジ・フィールド

グループホーム「ふる里の風」運営推進会議

■参加者

中村 様（新庄地域包括支援センター）

太田 明憲（グループホーム「ふる里の風」管理者）

伊井 幸美（グループホーム「ふる里の風」介護支援専門員）

■日時・場所

令和5年10月31日(火)13:00～ グループホーム「ふる里の風」

■目的

介護保険制度では、グループホーム（認知症対応型共同生活介護）等の地域密着型サービス事業者に対して、概ね2ヶ月毎に一度の運営推進会議の開催を義務付けられています。

この会議は事業所の運営を透明性のあるものにし、サービスの質の確保・向上を目指していくことを目的としています。

■報告内容

1. 活動報告
2. 感染症対策に関して
3. 面会など
4. 現在の入居状況
5. 次回開催日

1. 活動報告

■8月

① 納涼祭

- ・ 昼食は腕によりをかけて、焼きそば、マカロニサラダ、べっこう
- ・ 夏祭りのおやつと言えぱやっぱりこれ！かき氷に綿菓子、ベビーカステラ
- ・ ゲームは、ボウリングとディスクゲッター9。皆さん真剣です！
- ・ 夜は初めての試みでありメインイベント。花火を観賞しました☆
- ・ そして、せっかくの納涼祭。皆さんに浴衣を着ていただき写真撮影もおこないました。
- ・ 来年は、ご家族様もご招待したいと考えています。



② 高校生インターンシップ

- ・夏休みを利用して、2名の高校生がインターンシップに来られました。
- ・将来やりたいことはいくつかあるらしいですが、それでもインターンシップ先に選んでもらえたことは素直に嬉しいです。
- ・時間の許す限り、多くのことを経験して頂きました。
- ・進学や就職、進路選択、将来を考える上で有意義な時間になってくれるよう願っています。

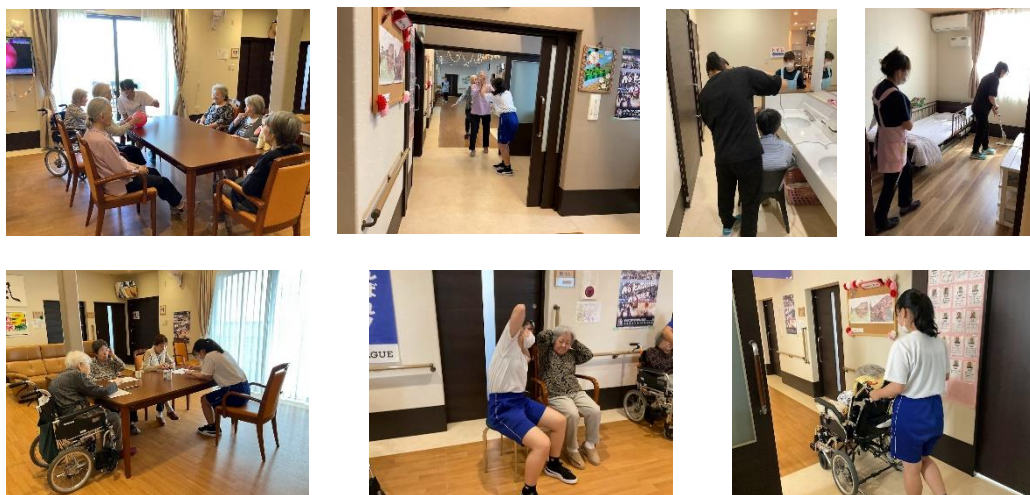

■9月

① 敬老の日

- ・おやつのは後は皆でカラオケ大会です♪



② 紅葉ドライブ、散歩

- ・秋晴れの日にはドライブ、近所を散歩

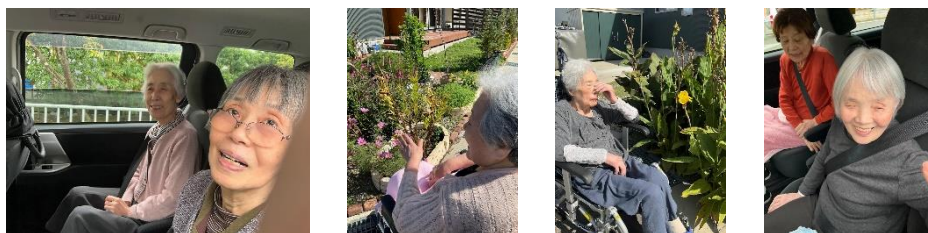

■その他

①中だるみ防止研修

- ・ 仕事に慣れてくるとどうしても変な慣れ、過信、なれ合いが出てきてしまい、挨拶・礼儀、マナー、言葉遣い、接遇、など知らず知らずに悪化。
結果として、虐待や身体拘束に繋がる恐れ、土壌が出来てきてしまいます。
- ・ そこで法人グループ合同での研修会を実施。自身の言動・意識を振り返り、見直す機会としています。



②災害訓練

- ・ 災害時に身を守る行動を実施。また備蓄品の持ち出し、消費期限の確認を実施。万々に備えて、定期的に訓練をおこなっています。



③水害対策

- ・ 7月13日、深夜のゲリラ豪雨に関して。
施設前の用水の氾濫、道路の冠水が発生しました。
浸水対策として、
1) ベランダにコンクリート塀の施工、2) 玄関前に止水板や土嚢を設置
- ・ また施設だけの取り組みでは限界があり、藤井県議会銀（新庄地区選出）、町内会長への状況説明と対策を講じて頂けるようにご依頼。富山市関係各課（介護保険課、河川整備課、防災危機管理課）に対して状況報告と要望をおこないました。

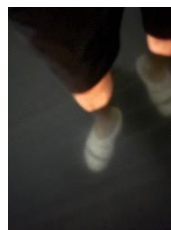

2. 感染症対策に関して

- ・手洗い、マスク、手すり等消毒、床消毒、加湿などの感染症対策は継続して実施となります。
- ・新型コロナウイルスワクチン7回目接種
…10月より、各訪問診療医の日程にて順次接種予定となっています。
※任意であり、事前にご家族様に意向を確認をおこないます。
- ・インフルエンザ予防接種
…10月より、各訪問診療医の日程にて順次接種予定となっています。
※任意であり、事前にご家族様に意向を確認をおこないます。

3. 面会など

○面会

- ・原則予約制
- ・マスク着用・検温実施は継続し、食堂を解禁
➡居室での面会を再開



○外部訪問に関して、ボランティアの受け入れを再開します

○ご家族様との外出について、

- ・事前予約制
- ・外出先の確認 ※外食や人が密集しているところを避けて頂く

○面会時間等

- ・時間：25分
- ・人数：2名以上

○外泊については、中止継続となります。

●上記はマスク着用、消毒など基本的な感染対策を行った上での実施となります。

●施設内で利用者、職員にコロナ陽性者が出た場合、またコロナ感染者増など感染状況に応じて、臨機応変に対応をおこないます。

4. 現在の入居状況

18 部屋満室となっております。

※ご入居に關しまして、ご相談は随時受け付けております。
ご希望の方がおられましたら、ご連絡頂けますと幸いです。

施設内の見学、および施設内にてご説明をさせていただきます。
また、ご家族様のご都合に応じて、ご自宅への訪問も対応いたします。
見学等については、土日祝ふくめ、365 日対応しています。

5. 次回開催日

令和 5 年 12 月予定 グループホーム「ふる里の風」

地域密着型サービスの一部を担うものとして、地域の皆様、地域包括支援センター様にご協力いただきまして、より良いサービスを提供させていただきたい所存です。

今後共何卒よろしくお願い申し上げます。